

# ***Ergebnisliste***

## ***46. Mittelmoseltturnier***

### ***Traben - Trarbach***

***13.08.2023***





# 46. Mittelmoseltturnier

## 13.08.2023

<u>Herren Allg.Klasse</u>		<u>Verein</u>	<u>PassNr.</u>	1.R	2.R	3.R	ges.	/	Schnitt	Am 1	Asse
1	<a href="#">Pieper Oliver</a>	MGC Traben-Trarbach	43980	28	28	27	= 83	/	27,667	1	25
2	<a href="#">v.d.Pütten Stephan</a>	MGC Traben-Trarbach	40235	31	27	26	= 84	/	28,000	5	27
3	<a href="#">Laux Marcel</a>	MGC Traben-Trarbach	35659	29	29	27	= 85	/	28,333	2	27
4	<a href="#">Jakoby Timo</a>	MGC Traben-Trarbach	33405	34	31	29	= 94	/	31,333	5	19
5	<a href="#">Heuser Andreas</a>	MGC Bergisch Gladbach Gierath	66345	38	28	34	= 100	/	33,333	10	14
6	<a href="#">Looijen Lars</a>	VvE-tje Haarlem	64977	36	38	37	= 111	/	37,000	2	13
7	<a href="#">Käsler Ralf</a>	S.C. Olympia Dortmund e.V.	46970	44	35	36	= 115	/	38,333	9	18
<u>Damen Allg. Klasse</u>		<u>Verein</u>	<u>PassNr.</u>	1.R	2.R	3.R	ges.	/	Schnitt	Am 1	Asse
1	<a href="#">Heinrich Sabrina</a>	MSV Bad Kreuznach	31244	27	32	28	= 87	/	29,000	5	26
2	<a href="#">Pieper Sabrina</a>	MGC Traben-Trarbach	0	32	34	36	= 102	/	34,000	4	13
3	<a href="#">Bastian Ann-Kathrin</a>	BGC Bildstock	37582	34	34	35	= 103	/	34,333	1	15
4	<a href="#">Schmitt Regina</a>	S.C. Olympia Dortmund e.V.	46970	46	34	28	= 108	/	36,000	18	16
<u>Seniorinnen 1</u>		<u>Verein</u>	<u>PassNr.</u>	1.R	2.R	3.R	ges.	/	Schnitt	Am 1	Asse
1	<a href="#">Kirstein Rotraud</a>	MSC Herscheid	36686	28	28	28	= 84	/	28,000	0	25
2	<a href="#">Hellmich Elvira</a>	VfM Bottrop	46744	31	30	29	= 90	/	30,000	2	22
3	<a href="#">Mombauer Marion</a>	BGC Uerdingen	31014	30	28	33	= 91	/	30,333	5	23
4	<a href="#">Pape-Münch Loni</a>	KC Homburg	9750	30	34	32	= 96	/	32,000	4	19
5	<a href="#">Welz Daniela</a>	MGC Rot-Weiss Wanne-Eickel	67580	33	38	32	= 103	/	34,333	6	18
6	<a href="#">Barbara Friese</a>	BGC Uerdingen	65964	35	33	37	= 105	/	35,000	4	16
7	<a href="#">Dörpinghaus Judith</a>	VfM Bottrop	0	34	42	49	= 125	/	41,667	15	15
<u>Seniorinnen II</u>		<u>Verein</u>	<u>PassNr.</u>	1.R	2.R	3.R	ges.	/	Schnitt	Am 1	Asse
1	<a href="#">Inck Alvine</a>	MGC Bergisch Gladbach Gierath	44954	35	34	35	= 104	/	34,667	1	12
2	<a href="#">Bastian Claudia</a>	BGC Bildstock	37583	40	38	29	= 107	/	35,667	11	15
3	<a href="#">Bork Elisabeth</a>	1. MSC Wesel	34108	35	38	43	= 116	/	38,667	8	14
4	<a href="#">Heidemann Margarete</a>	VfM Bottrop	67561	42	36	40	= 118	/	39,333	6	13
5	<a href="#">Fuchs Ursula</a>	UMSC Schruns	A - 745	40	41	42	= 123	/	41,000	2	7
6	<a href="#">Fees Gudrun</a>	VfM Bottrop	0	46	41	46	= 133	/	44,333	5	8
<u>Senioren I</u>		<u>Verein</u>	<u>PassNr.</u>	1.R	2.R	3.R	ges.	/	Schnitt	Am 1	Asse
1	<a href="#">Jarosch Klaus</a>	VfM Bottrop	29771	30	28	27	= 85	/	28,333	3	26
2	<a href="#">Brand Markus</a>	MSV Bad Kreuznach	45769	27	31	31	= 89	/	29,667	4	21
3	<a href="#">Schimanski Arno</a>	VfM Bottrop	67041	29	30	32	= 91	/	30,333	3	22
4	<a href="#">Laux Alexander</a>	MGC Traben-Trarbach	33131	36	28	28	= 92	/	30,667	8	26
5	<a href="#">Martinez-Moreno Sven</a>	VfM Bottrop	36222	32	34	33	= 99	/	33,000	2	16
6	<a href="#">Wiesner Rene</a>	HMC Büttgen	0	34	36	33	= 103	/	34,333	3	21
7	<a href="#">Wetzel Klaus</a>	BGC Dormagen e.V.	31721	34	40	35	= 109	/	36,333	6	16
8	<a href="#">Dörpinghaus Michael</a>	VfM Bottrop	0	33	36	40	= 109	/	36,333	7	19
<u>Senioren II</u>		<u>Verein</u>	<u>PassNr.</u>	1.R	2.R	3.R	ges.	/	Schnitt	Am 1	Asse
1	<a href="#">Weber Bernd</a>	VfM Bottrop	35116	32	30	25	= 87	/	29,000	7	26
2	<a href="#">Jansen Jörg</a>	VfM Bottrop	24340	30	27	31	= 88	/	29,333	4	23
3	<a href="#">Klee Wolfgang</a>	KC Homburg	36072	34	27	30	= 91	/	30,333	7	22
4	<a href="#">Balf Thomas</a>	BGC Uerdingen	66669	29	33	31	= 93	/	31,000	4	20
5	<a href="#">Inck Alfred</a>	MGC Bergisch Gladbach Gierath	26834	33	30	33	= 96	/	32,000	3	21
6	<a href="#">Heidemann Karl-Heinz</a>	VfM Bottrop	67562	34	34	31	= 99	/	33,000	3	18
7	<a href="#">Hellmich Uwe</a>	VfM Bottrop	27801	35	31	34	= 100	/	33,333	4	16
8	<a href="#">Schmitt Harald</a>	MSV Bad Kreuznach	34533	33	36	33	= 102	/	34,000	3	18
9	<a href="#">Pribyl Heinz</a>	1. MGC Rheinhausen	36550	32	38	35	= 105	/	35,000	6	17
10	<a href="#">Bork Gert</a>	1. MSC Wesel	10087	39	41	31	= 111	/	37,000	10	15
<u>Sen. Ü 70 W &amp; M</u>		<u>Verein</u>	<u>PassNr.</u>	1.R	2.R	3.R	ges.	/	Schnitt	Am 1	Asse
1	<a href="#">Kindt Jörg Rainer</a>	MSV Bad Kreuznach	155	27	33	29	= 89	/	29,667	6	23
2	<a href="#">Pieper Ulrich</a>	MGC Traben-Trarbach	5324	38	30	32	= 100	/	33,333	8	18
3	<a href="#">Fuchs Markus</a>	UMSC Schruns	A - 782	41	33	38	= 112	/	37,333	8	19
4	<a href="#">Lenz Jürgen</a>	HMC Büttgen	0	39	40	36	= 115	/	38,333	4	10
<u>Jugend</u>		<u>Verein</u>	<u>PassNr.</u>	1.R	2.R	3.R	ges.	/	Schnitt	Am 1	Asse
1	<a href="#">Allmacher Leon</a>	MGC Traben-Trarbach	67318	29	28	35	= 92	/	30,667	7	23
2	<a href="#">Stokloss Jana</a>	KC Homburg	67748	32	34	35	= 101	/	33,667	3	18
3	<a href="#">Lange Fabrice</a>	1. Porzer MGC	67907	35	36	33	= 104	/	34,667	3	16



# 46. Mittelmoselturnier

13.08.2023

## 4er Mannschaft

1		<u>MGC Traben-Trarbach 1</u>					Schnitt Am 1	
Pieper Oliver	H	28	28	27	=	83	27,667	
Allmacher Leon	Jm	29	28	35	=	92	30,667	
Laux Marcel	H	29	29	27	=	85	28,333	
Laux Alexander	Sm1	36	28	28	=	92	30,667	
		<b>122</b>	<b>113</b>	<b>117</b>	=	<b>352</b>	<b>29,333</b>	
Streicher		36	29	35	=			
ges.		<b>86</b>	<b>84</b>	<b>82</b>	=	<b>252</b>	<b>84,000</b>	

2		<u>VfM Bottrop 1</u>					Schnitt Am 1	
Weber Bernd	Sm2	32	30	25	=	87	29,000	
Jarosch Klaus	Sm1	30	28	27	=	85	28,333	
Schimanski Arno	Sm1	29	30	32	=	91	30,333	
Jansen Jörg	Sm2	30	27	31	=	88	29,333	
		<b>121</b>	<b>115</b>	<b>115</b>	=	<b>351</b>	<b>29,250</b>	
Streicher		32	30	32	=			
ges.		<b>89</b>	<b>85</b>	<b>83</b>	=	<b>257</b>	<b>85,667</b>	

3		<u>MSV Bad Kreuznach 1</u>					Schnitt Am 1	
Heinrich Sabrina	D	27	32	28	=	87	29,000	
Brand Markus	Sm1	27	31	31	=	89	29,667	
Kindt Jörg Rainer	Sen. Ü 70	27	33	29	=	89	29,667	
Schmitt Harald	Sm2	33	36	33	=	102	34,000	
		<b>114</b>	<b>132</b>	<b>121</b>	=	<b>367</b>	<b>30,583</b>	
Streicher		33	36	33	=			
ges.		<b>81</b>	<b>96</b>	<b>88</b>	=	<b>265</b>	<b>88,333</b>	

4		<u>MGC Traben-Trarbach 2</u>					Schnitt Am 1	
Jakoby Timo	H	34	31	29	=	94	31,333	
v.d.Pütten Stephan	H	31	27	26	=	84	28,000	
Pieper Sabrina	D	32	34	36	=	102	34,000	
Pieper Ulrich	Sen. Ü 70	38	30	32	=	100	33,333	
		<b>135</b>	<b>122</b>	<b>123</b>	=	<b>380</b>	<b>31,667</b>	
Streicher		38	34	36	=			
ges.		<b>97</b>	<b>88</b>	<b>87</b>	=	<b>272</b>	<b>90,667</b>	

<b>5</b>		<b><u>VfM Bottrop 2</u></b>				Schnitt Am 1	
Hellmich Elvira	Sw1	31	30	29	=	90	30,000
Hellmich Uwe	Sm2	35	31	34	=	100	33,333
Heidemann Karl-Heinz	Sm2	34	34	31	=	99	33,000
Martinez-Moreno Sven	Sm1	32	34	33	=	99	33,000
		132	129	127	=	388	32,333
Streicher		35	34	34	=		
ges.		97	95	93	=	285	95,000

<b>6</b>		<b><u>KC Homburg 1</u></b>				Schnitt Am 1	
Pape-Münch Loni	Sw1	30	34	32	=	96	32,000
Stokloss Jana	Jm	32	34	35	=	101	33,667
Klee Wolfgang	Sm2	34	27	30	=	91	30,333
					=	0	#DIV/0!
		96	95	97	=	288	32,000
Streicher		0	0	0	=		
ges.		96	95	97	=	288	96,000

<b>7</b>		<b><u>BGC Uerdingen 1</u></b>				Schnitt Am 1	
Balf Thomas	Sm2	29	33	31	=	93	31,000
Barbara Friese	Sw1	35	33	37	=	105	35,000
Mombauer Marion	Sw1	30	28	33	=	91	30,333
					=	0	#DIV/0!
		94	94	101	=	289	32,111
Streicher		0	0	0	=		
ges.		94	94	101	=	289	96,333

<b>8</b>		<b><u>VfM Bottrop 3</u></b>				Schnitt Am 1	
Fees Gudrun	Sw2	46	41	46	=	133	44,333
Heidemann Margarete	Sw2	42	36	40	=	118	39,333
Dörpinghaus Judith	Sw1	34	42	49	=	125	41,667
Dörpinghaus Michael	Sm1	33	36	40	=	109	36,333
		155	155	175	=	485	40,417
Streicher		46	42	49	=		
ges.		109	113	126	=	348	116,000

# Bahnenstatistik Einzelspieler(innen)

## 46. Mittelmoseltturnier

## Einzel

13.08.2023

über

**3**

Runden

	Bahn 1	Bahn 2	Bahn 3	Bahn 4	Bahn 5	Bahn 6	Bahn 7	Bahn 8	Bahn 9	Bahn 10	Bahn 11	Bahn 12	Bahn 13	Bahn 14	Bahn 15	Bahn 16	Bahn 17	Bahn 18	Str.pkt.	ges.	Ass Bank
1	4	4	5	4	5	5	3	5	5	5	4	5	6	4	6	6	4	3	0	83	2
2	4	4	6	5	6	6	3	4	4	5	5	6	6	4	5	4	4	3	0	84	2
3	6	3	6	6	5	5	3	5	4	5	3	5	6	5	6	5	3	3	0	84	5
4	4	4	5	6	6	6	4	5	3	6	3	5	4	3	10	5	3	3	0	85	5
5	5	4	3	5	6	6	3	7	3	3	3	6	6	4	7	6	3	5	0	85	6
6	6	7	4	7	5	6	4	5	3	3	4	7	6	4	5	5	3	3	0	87	4
7	4	4	3	5	5	4	5	5	4	5	7	6	4	5	6	5	5	5	0	87	1
8	5	4	6	6	4	6	3	8	6	3	4	5	6	5	5	5	4	3	0	88	3
9	4	3	5	8	6	6	3	5	6	5	5	6	4	5	7	5	3	3	0	89	4
10	4	5	5	4	5	6	4	7	3	5	6	5	5	5	6	6	5	3	0	89	2
11	6	4	5	5	3	5	4	7	3	5	5	6	5	6	6	6	5	4	0	90	2
12	3	3	4	8	6	5	3	6	4	6	5	5	6	6	7	6	5	3	0	91	4
13	4	4	4	5	6	6	3	7	3	6	5	7	8	4	6	5	5	3	0	91	3
14	7	5	5	5	5	6	7	6	6	5	5	4	5	6	4	3	4	3	0	91	2
15	4	4	4	8	5	5	3	5	5	3	8	6	4	4	8	7	6	3	0	92	3
16	4	6	5	8	7	5	4	4	5	5	5	6	5	4	8	5	3	3	0	92	2
17	6	4	4	8	5	5	5	7	7	3	3	7	6	6	6	5	3	3	0	93	4
18	4	5	5	6	5	5	3	5	7	6	4	7	6	6	8	6	3	3	0	94	3
19	4	8	5	8	6	6	4	5	4	6	4	5	6	4	7	7	4	3	0	96	1
20	3	4	9	7	6	7	4	6	6	5	4	6	7	4	6	5	4	3	0	96	2
21	5	5	4	5	6	6	5	6	5	6	3	6	6	6	6	8	5	6	0	99	1
22	3	7	4	5	5	6	6	6	5	3	5	9	7	6	7	7	5	3	0	99	3
23	6	4	5	6	6	7	3	6	6	5	5	6	6	6	7	8	5	3	0	100	2
24	5	6	6	4	7	6	3	6	6	5	3	7	6	7	10	5	4	4	0	100	2
25	6	4	5	5	6	6	3	6	4	5	5	7	6	6	8	10	5	3	0	100	2
26	5	7	6	4	7	6	4	7	5	6	6	5	6	5	7	7	5	3	0	101	1
27	6	5	4	6	6	5	5	6	5	6	5	7	6	6	8	7	5	4	0	102	0
28	6	5	6	6	6	6	3	6	4	7	4	10	7	5	6	8	4	3	0	102	2
29	5	10	4	5	4	8	3	4	10	6	3	6	7	6	7	7	5	3	0	103	3
30	5	6	4	8	5	6	4	8	5	3	7	5	6	6	8	6	7	4	0	103	1
31	4	4	6	9	5	6	4	6	4	7	7	8	6	6	7	6	5	3	0	103	1
32	5	6	7	12	6	5	3	5	5	6	7	6	6	5	6	8	3	3	0	104	3
33	6	6	6	7	6	6	7	6	5	6	4	5	6	6	10	6	3	3	0	104	2
34	5	6	7	6	6	6	4	4	5	5	5	7	6	6	8	9	4	6	0	105	0
35	4	8	6	9	7	7	4	5	3	6	6	5	7	4	11	5	4	4	0	105	1
36	5	6	7	9	5	7	3	6	5	5	5	8	7	6	8	7	5	3	0	107	2
37	5	4	7	6	5	8	3	6	4	9	6	7	6	6	8	6	5	7	0	108	1
38	9	8	3	7	5	6	3	5	5	6	6	8	8	5	9	6	5	5	0	109	2
39	4	7	5	11	7	6	3	5	7	5	9	8	5	6	8	7	3	3	0	109	3
40	6	9	6	10	3	7	3	7	7	5	6	4	4	6	11	7	6	4	0	111	2
41	4	7	6	8	9	6	4	8	4	7	4	7	6	6	8	7	5	5	0	111	0
42	4	6	6	10	5	8	4	6	10	5	4	5	6	6	16	5	3	3	0	112	2
43	6	4	6	5	6	8	9	8	5	6	5	8	6	7	8	5	6	7	0	115	0
44	6	5	7	6	3	7	3	12	9	4	5	9	4	6	10	11	5	3	0	115	3
45	7	5	4	11	4	8	5	6	7	7	5	5	6	6	10	10	6	4	0	116	0
46	6	4	6	8	11	6	8	6	6	5	7	7	7	7	9	8	3	4	0	118	1
47	6	5	5	11	7	7	6	6	12	7	6	6	7	7	10	8	4	3	0	123	1
48	9	6	5	9	5	6	4	7	11	7	6	12	7	4	11	8	5	3	0	125	1
49	5	6	6	12	5	6	5	8	15	5	7	8	6	6	11	9	5	8	0	133	0

3 3 3 3 22 7 7 7 1 1 13 32 4929

# Bahnenstatistik Runde 1 - 3 am 13.08.2023 in Traben - Trarbach 46. Mittelmoseltturnier

gesamt	Bahn 1	Bahn 2	Bahn 3	Bahn 4	Bahn 5	Bahn 6	Bahn 7	Bahn 8	Bahn 9	Bahn 10	Bahn 11	Bahn 12	Bahn 13	Bahn 14	Bahn 15	Bahn 16	Bahn 17	Bahn 18	ges.
Asse	56	62	58	33	38	16	108	29	70	47	60	21	23	40	7	27	91	124	910
Zweier	83	63	71	77	96	114	30	95	52	90	75	91	106	97	81	83	47	12	1363
Dreier	6	16	15	11	11	13	6	16	14	8	10	28	17	10	37	27	7	10	262
Vierer	1	6	3	13	0	4	2	5	4	1	2	6	1	0	14	8	2	1	73
Fünfer	1	0	0	7	1	0	1	2	2	1	0	1	0	0	4	1	0	0	21
Sechser	0	0	0	5	0	0	0	0	2	0	0	0	0	0	2	0	0	0	9
Siebener	0	0	0	1	1	0	0	0	3	0	0	0	0	0	2	1	0	0	8
	147	147	147	147	147	147	147	147	147	147	147	147	147	147	147	147	147	147	2646

## Schläge gesamt auf allen Bahnen

gesamt	Bahn 1	Bahn 2	Bahn 3	Bahn 4	Bahn 5	Bahn 6	Bahn 7	Bahn 8	Bahn 9	Bahn 10	Bahn 11	Bahn 12	Bahn 13	Bahn 14	Bahn 15	Bahn 16	Bahn 17	Bahn 18	ges.
Asse	56	62	58	33	38	16	108	29	70	47	60	21	23	40	7	27	91	124	910
Zweier	166	126	142	154	192	228	60	190	104	180	150	182	212	194	162	166	94	24	2726
Dreier	18	48	45	33	33	39	18	48	42	24	30	84	51	30	111	81	21	30	786
Vierer	4	24	12	52	0	16	8	20	16	4	8	24	4	0	56	32	8	4	292
Fünfer	5	0	0	35	5	0	5	10	10	5	0	5	0	0	20	5	0	0	105
Sechser	0	0	0	30	0	0	0	0	12	0	0	0	0	0	12	0	0	0	54
Siebener	0	0	0	7	7	0	0	0	21	0	0	0	0	0	14	7	0	0	56
	249	260	257	344	275	299	199	297	275	260	248	316	290	264	382	318	214	182	4929

Schnitt p. Bahn	1,694	1,769	1,748	2,340	1,871	2,034	1,354	2,020	1,871	1,769	1,687	2,150	1,973	1,796	2,599	2,163	1,456	1,238	1,8628
-----------------	-------	-------	-------	-------	-------	-------	-------	-------	-------	-------	-------	-------	-------	-------	-------	-------	-------	-------	--------

5,05%	5,27%	5,21%	6,98%	5,58%	6,07%	4,04%	6,03%	5,58%	5,27%	5,03%	6,41%	5,88%	5,36%	7,75%	6,45%	4,34%	3,69%	100%
-------	-------	-------	-------	-------	-------	-------	-------	-------	-------	-------	-------	-------	-------	-------	-------	-------	-------	------

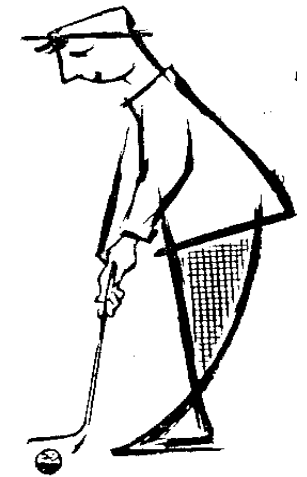

<b>Statistik Pro Runde</b>
<b>33,5306</b>
<b>Statistik Pro Bahn</b>
<b>1,8628</b>

Schläge in % auf allen Bahnen

